



GUIA DE PRODUTIVIDADE DEKALB - VERÃO 2006

Distrito: Brasília
DKB 455

Miguel Rigo e Outro

Cristalina, GO

11/11/2005

10/5/2006

Adução de plantio: 450 KG/HA DE 05-25-15

Adução de cobertura: 130 KG/HA DE 36-00-12

Área de plantio: ensaio

| | |
|---------|-----|
| DKB 455 | 118 |
| P 30K75 | 113 |

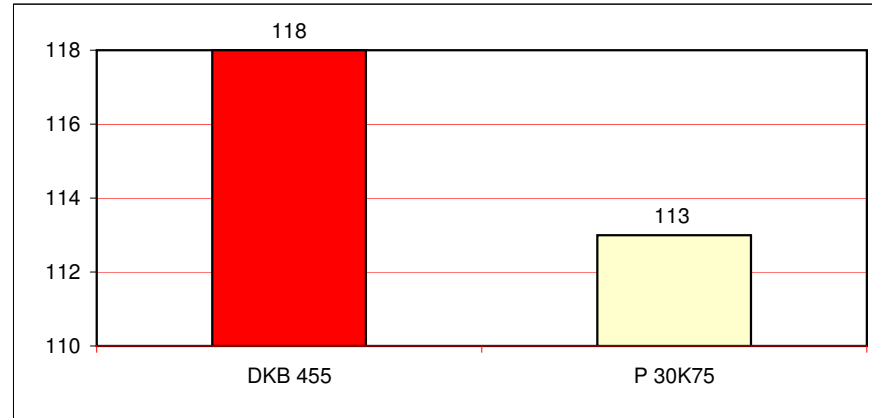

Aroldo Forber

Luziânia, GO

2/11/2005

11/5/2006

Adução de plantio: 400 kg/ha de 03-29-00

Adução de cobertura: 240 kg/ha de Uréia

Área de plantio: comercial

| | |
|---------|-----|
| DKB 455 | 140 |
| P 30K64 | 125 |

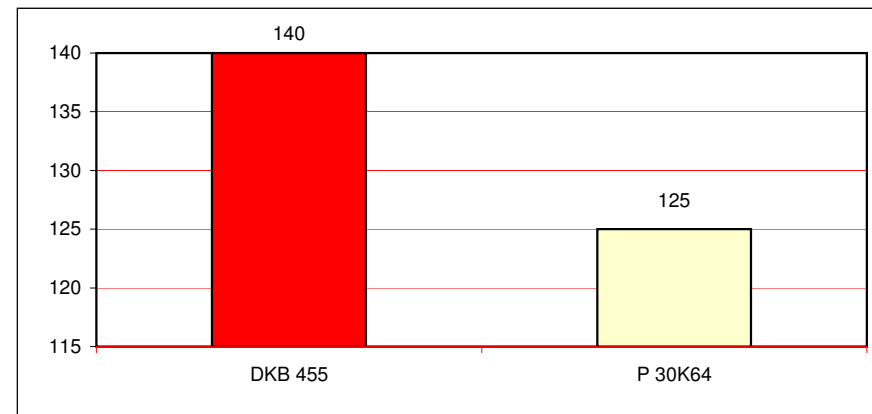

Alfeu Bigli

Ipameri, GO

Plantio: 07/10/06

Colheita: 08/06/06

Adução de plantio: 500 kg/ha da fórmula 08-20-18

Adução de cobertura: 200 kg/ha da fórmula 30-00-20

Área de plantio: 80ha.

| | |
|---------|-----|
| DKB 455 | 134 |
| P 3021 | 114 |

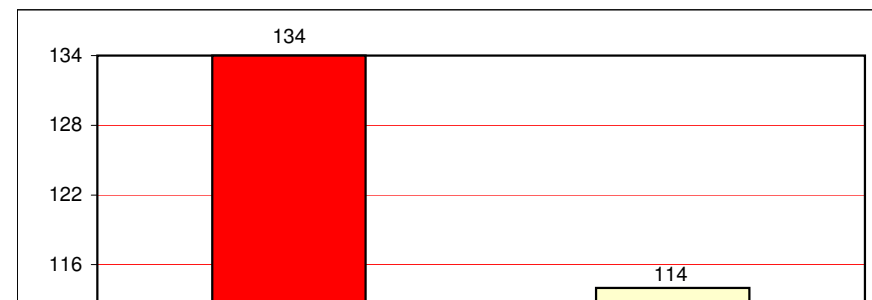



João Balensiefer

Brasília, DF
12/11/2005
17/5/2006
Adubação de plantio: 500 kg/ha de 06-24-16
Adubação de cobertura: 200 kg/ha de Uréia
Área de plantio: 35 HA

| | |
|---------|-----|
| DKB 455 | 128 |
| P 30K75 | 124 |

DKB 455 G

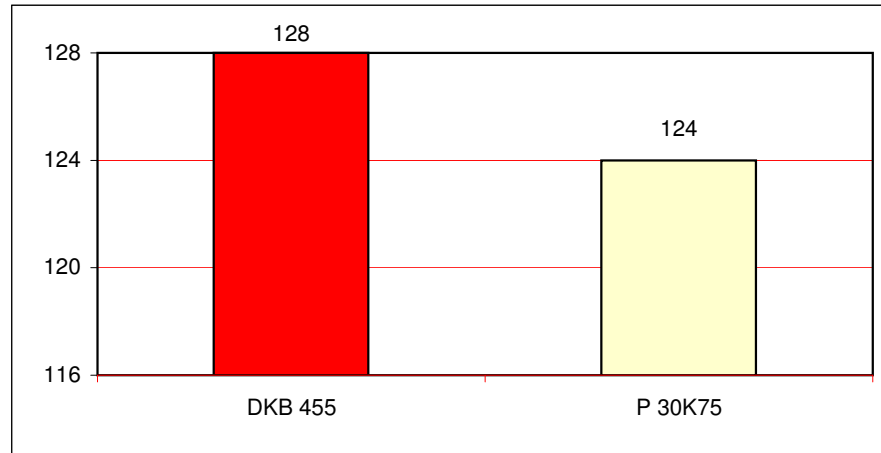

Nildo Meneguini

Guarda Mor, MG
5/11/2005
17/5/2006
Adubação de plantio: 400 kg/ha 05-20-20
Adubação de cobertura: 170 kg/ha de 30-00-20
Área de plantio: 20 ha

| | |
|-----------|-----|
| DKB 455 | 120 |
| G 1030 | 113 |
| DAS 2B710 | 113 |

