



GUIA DE PRODUTIVIDADE DEKALB - VERÃO 2006

Distrito: Brasília
DKB 350

Agropecuária Ivaldo Cenci
Brasília, DF
Plantio: 09/11/05
Colheita: 04/04/06
Adubação de plantio: 466 kg/ha de 06-24-16
Adubação de cobertura 1: 240 kg/ha de 36-00-12
Adubação de cobertura 2: 50 kg/ha de Uréia
Área: 20 ha

Híbridos	Produtividade sacos/ha
DKB 350	140
P 30K75	138

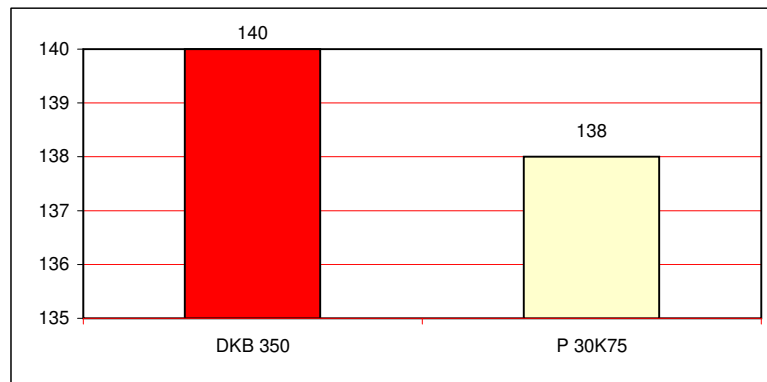

Eduardo Ferlin

Luziânia, GO
Plantio: 05/10/05
Colheita: 14/02/06
Adubação de plantio: 500 kg/ha de 05-25-12
Adubação de cobertura: 200 kg/ha de Uréia

Híbridos	Produtividade sacos/ha
DKB 350	138
DAS 2B710	122
POINTER	122
SOMMA	119

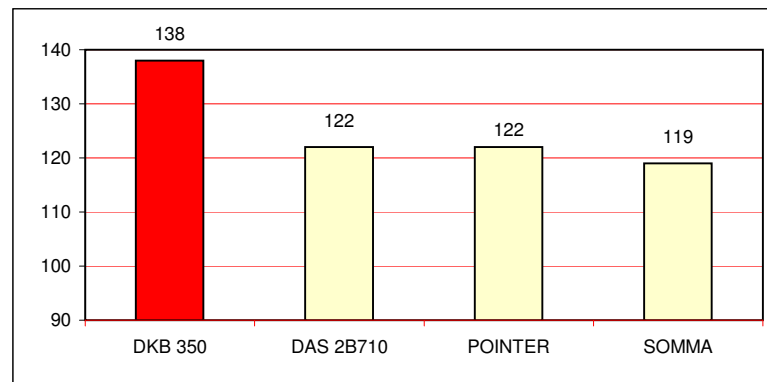

DKB 350 G

Lindor Gordinho

Catalão, GO
 Plantio: 25/10/05
 Colheita: 30/05/06
 Adubação de plantio: 500 kg/ha da fórmula 05-25-15
 Adubação de cobertura: 100kg/ha de Uréia
 Área de plantio: 45 ha

Híbridos	Produtividade sacos/ha
DKB 350	132
DAS 657	122
P 30K75	112

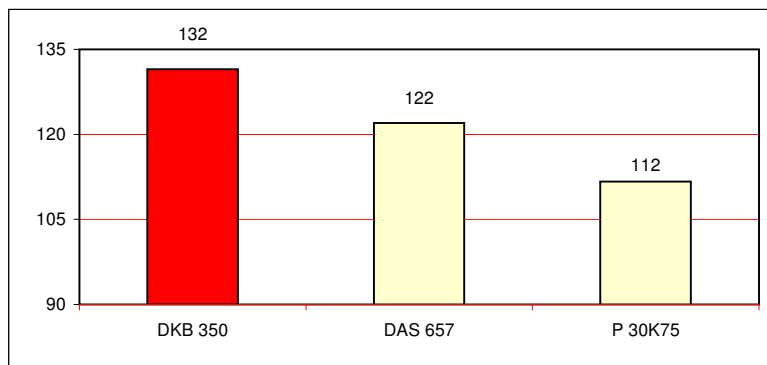

Carlos Eduardo Tunes

Alexânia, GO
 Plantio: 22/11/05
 Colheita: 20/05/06
 Adubação de plantio: 450 kg/ha de 05-25-15
 Adubação de cobertura: 200 kg/ha de 36-00-12
 Área de plantio: 65 ha

Híbridos	Produtividade sacos/ha
DKB 350	125
P 30F80	108

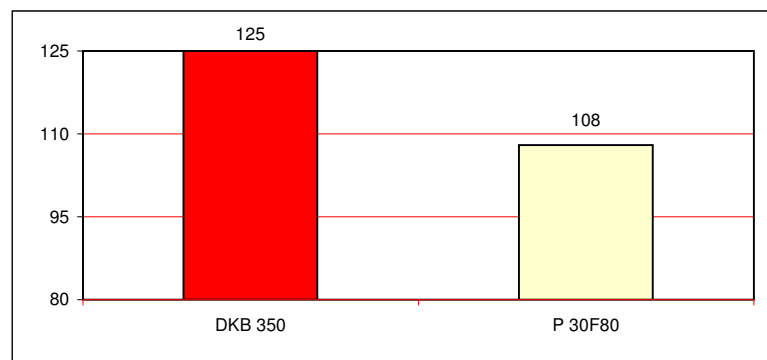

Valdemar José Zancanaro

Unaí, MG
 Plantio: 10/11/05
 Colheita: 19/05/06
 Adubação de plantio: 300 kg/ha de 05-37-00 300 kg/ha 05-37-00
 Adubação de cobertura: 100 kg/ha de Clor.Potássio + 150 kg/ha de Uréia
 Área de plantio: 1 ha

Híbridos	Produtividade sacos/ha
DKB 350	139
DAS 2C605	124
AS 1575	113
P 30K64	98
P 30F87	96
DAS 2A525	90
BRS 3003	86
P 30F90	84

