

Grafico DKB 440



GUIA DE PRODUTIVIDADE DEKALB - VERÃO 2006

Região: Distrito Avaré

Híbrido: DKB 440

José Carlos Fogaça

Itapeva, SP

Plantio: 10/09/05

Colheita: 02/02/06

Adubação de plantio: 350 kg/ha da fórmula 08-28-16

Adubação de cobertura: 290 kg/ha da fórmula 30-00-20

Área de plantio: 220 ha.

| Híbridos | Produtividade scs/ha |
|----------|----------------------|
| DKB 440 | 149 |
| P 30P34 | 128 |

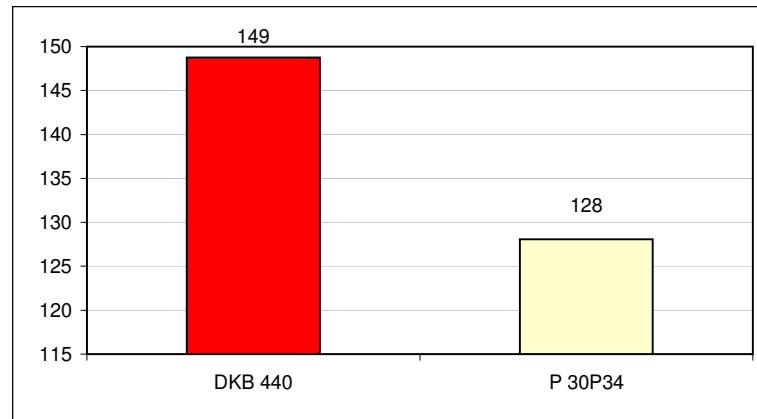

José Carlos de Oliveira

Itaberá, SP

Plantio: 15/09/05

Colheita: 04/03/06

Adubação de plantio: 380 kg/ha da fórmula 08-28-16

Adubação de cobertura: 390 kg/ha da fórmula 45-00-00

Área de plantio: 120 ha.

| Híbridos | Produtividade scs/ha |
|----------|----------------------|
| DKB 440 | 163 |
| P 30P34 | 134 |

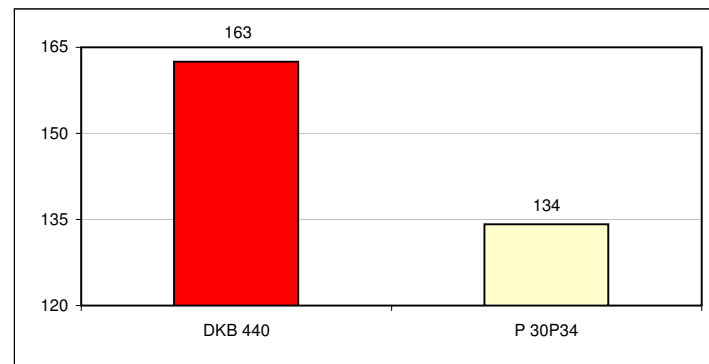

Dimas Francisco de Barros

Itaberá, SP

Plantio: 25/09/05

Colheita: 15/02/06

Adubação de plantio: 380 kg/ha da fórmula 08-28-16

Adubação de cobertura: 400 kg/ha da fórmula 30-00-20

Área de plantio: 180 ha.

| Híbridos | Produtividade scs/ha |
|----------|----------------------|
| DKB 440 | 196 |



Grafico DKB 440

| | |
|-----------|-----|
| DAS 2B710 | 171 |
|-----------|-----|

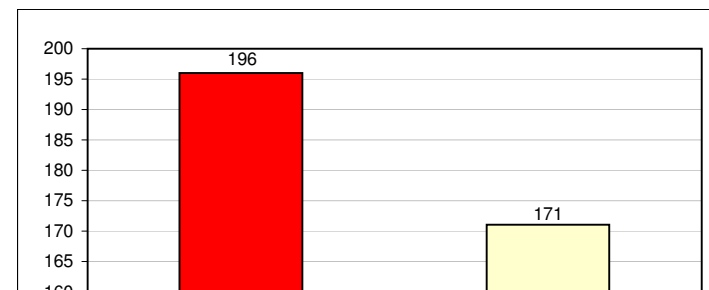

Grafico DKB 440

Carlos A. Matheus da Luz

Buri, SP
 Adubação de plantio: 496 kg/ha da fórmula 08-28-12
 Adubação de cobertura: 207 kg/ha de Uréia
 Área de plantio: 6 ha.

| Híbridos | Produtividade sacos/ha |
|----------|------------------------|
|----------|------------------------|

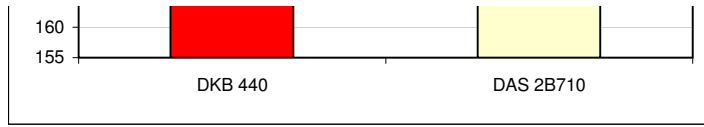
| | |
|---------|-----|
| DKB 440 | 201 |
| P 30F53 | 196 |

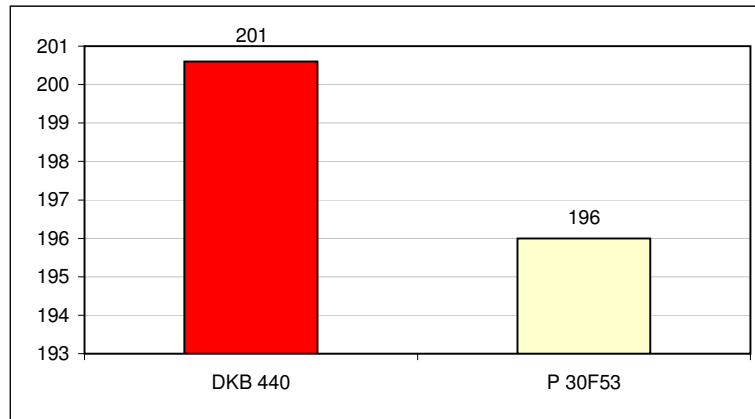

Fazenda California - Paulo Alves Esteves

Bernardino de Campos, SP
 Plantio: 28/08/05
 Colheita: 28/01/06
 Adubação de plantio: 315 kg/ha da fórmula 10-20-10
 Adubação de cobertura: 300 kg/ha de 32-00-01
 Área de plantio: 22 ha.

| Híbridos | Produtividade sacos/ha |
|----------|------------------------|
|----------|------------------------|

| | |
|-----------|-----|
| DKB 440 | 154 |
| DAS 2A120 | 151 |
| Tork | 109 |

