

Grafico DKB 390



**GUIA DE PRODUTIVIDADE DEKALB - VERÃO 2006**

Região: Distrito Avaré

Híbrido: **DKB 390**

**Santa Fé Agropecuária Ltda**

Pardinho, SP

Plantio: 24/10/05

Colheita: 24/03/06

Adubação de plantio: 350 kg/ha da fórmula 08-28-16

Adubação de cobertura: 400 kg/ha de 30-00-20

Área de plantio: 54 ha

Híbridos	Produtividade sacos/ha
DKB 390	164
P 30F90	120
P 30P34	114

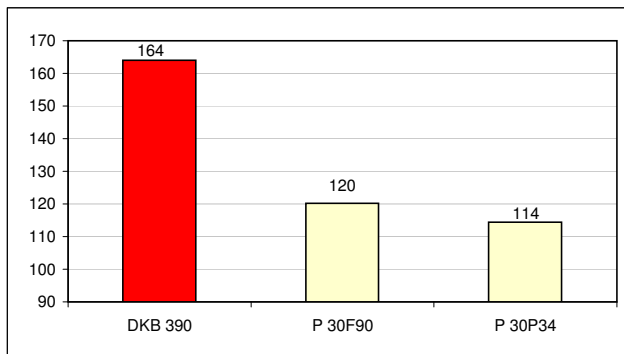

**José Carlos Tonon e Outros**

Coronel Macedo, SP

Plantio: 10/11/05

Colheita: 05/05/06

Área de plantio: 1 ha

Híbridos	Produtividade sacos/ha
DKB 390	169
MAXIMUS	163
P 30K75	152

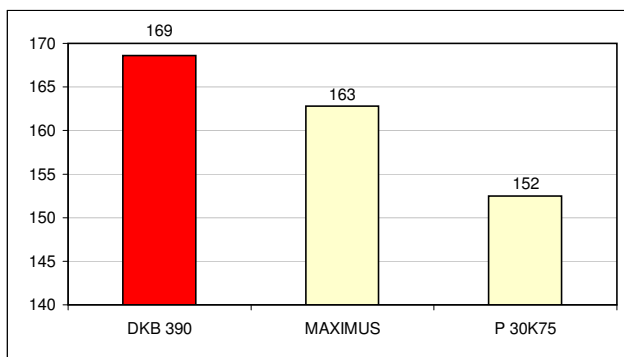

**UNESP**

Botucatu, SP

Plantio: 21/11/05

Colheita: 04/04/06

Adubação de plantio: 308 kg/ha da fórmula 08-28-16

Adubação de cobertura: 200 kg/ha de Uréia

Área de plantio: 1 ha

Híbridos	Produtividade sacos/ha
DKB 390	152
SOMMA	145

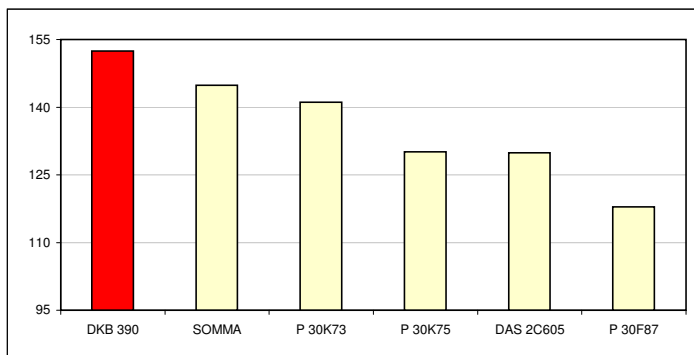

**Gráfico DKB 390**

P 30K73	141
P 30K75	130
DAS 2C605	130
P 30F87	118

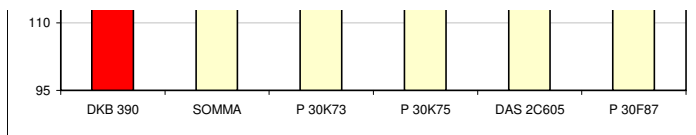

**João Carlos Lopes**

Avaré, SP  
 Plantio: 25/10/05  
 Colheita: 19/04/06  
 Adubação de plantio: 260 kg/ha da fórmula 10-20-10  
 Adubação de cobertura: 200 kg/ha de 30-00-15  
 Área de plantio: 1ha

Híbridos	Produtividade sacos/ha
----------	------------------------

DKB 390	134
P 30F90	132
P 30K75	123

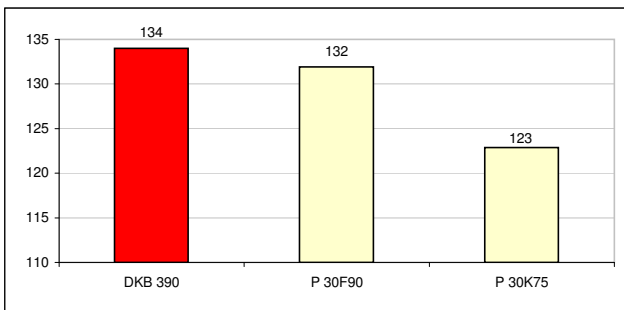

**Mário Bergamo**

Avaré, SP  
 Plantio: 27/09/05  
 Colheita: 20/03/06  
 Adubação de plantio: 290 kg/ha da fórmula MAP  
 Adubação de cobertura: 116 kg/ha de Uréia  
 Área de plantio: 25 ha.

Híbridos	Produtividade sacos/ha
----------	------------------------

DKB 390	155
P 30F53	147

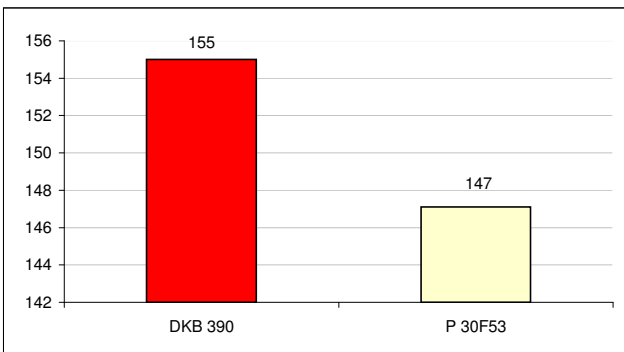

**Ricardo Pires**

Fartura, SP  
 Plantio: 12/11/05  
 Colheita: 10/05/06  
 Adubação de plantio: 250 kg/ha da fórmula 08-20-15  
 Adubação de cobertura: 190 kg/ha de 36-00-12  
 Área de plantio: 25 ha.

Híbridos	Produtividade sacos/ha
----------	------------------------

DKB 390	162
P 30K75	112
DAS 31A31	95

